L'ESPÈCE FABULATRICE

PIRATA THÉÂTRE

17 OCT. → 28 OCT.

1H25

SANS ENTRACTE

QUÊTE DE SENS

THÉÂTRE DOCUMENTÉ

RÉFLEXIONSÉCOLOGIQUES

THÉÂTRE AUX ÉCURIES

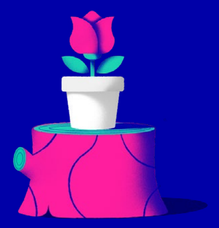

Dans *L'espèce fabulatrice* vous avez pu entendre plusieurs échantillons audio. Notamment :

1 **Ouverture du spectacle :**
Extraits de reportage sur les feux de forêts d'une ampleur inégalé au Québec à l'été 2023
Pas de lien

2 **Dans la scène avec les costumes de fleurs : :**
Extrait d'une entrevue accordée par Nancy Huston :
https://www.youtube.com/watch?v=fJSfXAIB1vg&t=1s

Cliquez ici

3 **Dans la scène où tous écoutent la radio assis en demi cercle :**
L'océanographe Jacques Piccard qui interpelle les téléspectateurs de la TSR (chaîne d'état télévision Suisse) en 1972 sur les risques des excès de notre civilisation :
https://www.youtube.com/watch?v=G8G8sPUAXOc&t=1s

Dans cette séquence autour de la radio, vous avez aussi pu reconnaître Alain Deneault en entrevue à la radio de Radio Canada en 2022.

Cliquez ici

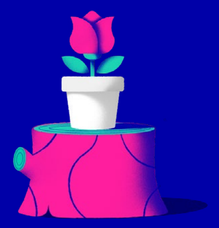

Dans *L'espèce fabulatrice* vous avez pu entendre plusieurs échantillons audio. Notamment :

4 **Dans la scène où nous avons écrit le mot Espèce sur la serre vous avez pu entendre :**
La voix de Chantale Poulin, une militante d'extinction rébellion qui est montée sur le pont Jacques Cartier en 2018 :
https://www.youtube.com/watch?v=DfNynDvAFX0&t=3s

Cliquez ici

5 **La voix d'Alizée, 22 ans, militante écologiste membre de l'association «Dernière Rénovation », ayant interrompu en 2022 la demi-finale hommes de Roland-Garros en s'attachant au filet par le cou :**
https://www.youtube.com/watch?v=VAzmYzCrnGk&t=6s

Cliquez ici

6 **La voix de Peter Kalmus, 49 ans, scientifique ayant étudié à Harvard et auteur américain. il a travaillé pour la NASA :**
https://www.youtube.com/watch?v=bvWzxybTHTs&t=40s

Cliquez ici

Dans *L'espèce fabulatrice* vous avez pu entendre plusieurs échantillons audio. Notamment :

7

La voix de Peter Kalmus, 49 ans, scientifique ayant étudié à Harvard et auteur américain. il a travaillé pour la NASA :
https://www.youtube.com/watch?v=bvWzxybTHTs&t=40s

Cliquez ici

Le 6 avril 2022, Kalmus est arrêté, avec un physicien, un ingénieur et un professeur de sciences, pour s'être enchaînés à la porte de l'immeuble de JPMorgan Chase à Los Angeles, protestant contre les investissements de la banque dans de nouveaux projets de combustibles fossiles :
https://www.youtube.com/shorts/ipjylSuhYE4

Cliquez ici

8

Un extrait d'un long reportage de Paloma Moritz sur la chaîne indépendante Blast :
https://www.youtube.com/watch?v=bN2f7rVrMYw&t=5s

Cliquez ici

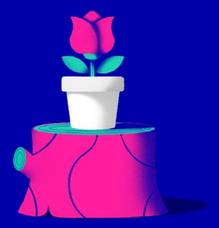

Dans *L'espèce fabulatrice* vous avez pu entendre plusieurs échantillons audio. Notamment :

9

Les paroles d'activistes qui ont lancé de la nourriture sur des œuvres d'art dans plusieurs musées
à travers le monde, notamment celle de Phoebe Plummer, qui a jeté de la soupe sur les tournesols de Van Gogh le 14 octobre 2022. Cette dernière a été arrêtée suite à cette action et à sa participation à des blocages de rues. Son procès aura lieu en juillet 2024 :
https://www.youtube.com/watch?v=j_fiNoOWLm8&t=13s
https://www.youtube.com/watch?v=8AbAurKzI48&t=7s

Cliquez ici

Cliquez ici

10

Un extrait de l'émission *On va se l'dire* animée par Sébastien Diaz sur Radio Canada Télé en octobre 2022.
Pas de lien

Dans *L'espèce fabulatrice* vous avez pu entendre plusieurs échantillons audio. Notamment :

11

Dans la scène finale alors que les performeur·euse·s remettent le plateau en ordre :

Vous avez entendu Julia Steinberger :
Elle a suivi une formation en physique aux États-Unis, avec un bachelor à l'université Brown puis un doctorat au Massachusetts Institute of Technology en 2004. Professeure à l'université de Leeds puis à celle de Lausanne, elle est spécialiste des enjeux sociétaux liés aux impacts du dérèglement climatique.

« Le militantisme est une façon d'interpeller la société sur ses priorités et, pour moi, l'unique moyen de ne pas me sentir en déphasage avec mon environnement, avec cette planète et cette biosphère, ou de ne pas trahir les autres êtres humains (...) Je ne vois pas d'autre méthode pour transformer notre situation à la fois urgente et désespérée, pour appeler de nos rêves et actions un monde possible, plein de vie, juste et exempt de cataclysmes. »

https://www.youtube.com/watch?v=Quc7CyrAjM8&t=236s

Cliquez ici

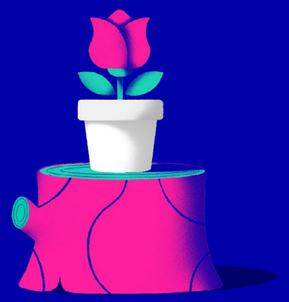

À travers le spectacle vous avez aussi entendues :

Les voix de François Legault et Justin Trudeau questionnés, en reportage, sur le terrain, ou s'exprimant en chambre sur les feux de forêts de l'été 2023.

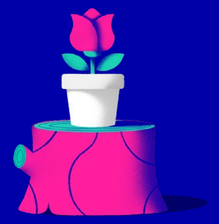

VOICI D'AUTRES LIENS INTÉRESSANTS QUI NOUS ONT NOURRIS MAIS QUI N'ONT PAS TROUVER LEURS PLACES DANS CE SPECTACLE :

AURÉLIEN BARRAU, astrophysicien

https://www.youtube.com/watch?v=asL_UErJRI8

https://www.youtube.com/watch?v=MuwDNChAvHE

https://www.youtube.com/watch?v=h9T2DygIJn8

LA CHAÎNE NEXT

https://www.youtube.com/@NEXTLaSerie/featured

LA SECTION ENVIRONNEMENT DE LA CHAÎNE BLAST

https://www.youtube.com/@blastinfo/videos

ENTREVUE AVEC PABLO SERVIGNE, agronome et auteur

https://www.youtube.com/watch?v=hP_mZQy2djg

1970 - L'ethnologue André Leroi Gourhan parle de l'évolution du monde et de la relation de l'homme avec la nature. il alerte «*Nous aurons consommé notre monde avant de changer d'espèce humaine*».

https://www.youtube.com/watch?v=7i4Iq-3Y7iI

GIEC RAPPORT DE 2023

https://www.youtube.com/watch?v=ExisIygW0mE

Conférence d'Alain Deneault:
« Développement durable ou exploitation endurable? »

https://www.youtube.com/watch?v=rXwy_qhAgmM

Débat : CLIMAT :
notre cerveau est-il l'ennemi de la planète ? - janvier 2022

https://www.youtube.com/watch?v=AeaQv7RUe30

THÉÂTRE
_AUX
ÉCU
RIES

UN ESPACE OUVERT / SAISON 23-24 / **AUXECURIES.COM** / FABRE